



Laboratoire d'acceptation / Planning
11, rue du Pont V - 76600 LE HAVRE
Tél : 02.35.53.50.24 / Fax : 02.35.53.50.23
N°SIRET: 652 038 969 00034

29 JUIN 2011

PRODUCTEURS DIVERS EN MELANGE - LAVAL

Déchets provenant du nettoyage de cuves et fûts de stockage et de transport (sauf catégories 05 et 13)

Code nomenclature

16.07.08*

Déchets contenant des hydrocarbures

MELANGE EAU ET HYDROCARBURES

Volume prévisionnel :

150 tonnes

Rythme de livraison : Régulier

R3 (Recyclage ou récupération des substances organiques qui ne sont pas utilisées comme solvants)
D9 (Traitement physico-chimique)

Votre déchet suivra la filière sous l'appellation :

Au Havre le 28/06/2011
Validité du certificat : 27/06/2012

Observations:

RENOUVELLEMENT DU CAP, FAIT SUITE AU 060710TREV01
Rendez-vous impératif à prendre auprès du service planning au 02.35.53.50.24

HORAIRES D'OUVERTURE: Du Lundi au Vendredi, en continu de 7H30 à 17H30 (sortie camion)

Adresse de livraison : Centre de Traitement de Déchets Liquides SEREP - 11, Rue du Pont V - 76600 LE HAVRE
Accueil administratif: Tel: 02.35.53.50.16 / Fax: 02.35.53.44.73

Seuls les chargements en vrac liquide sont acceptés. Le chargement est accepté sous réserve qu'il soit conforme aux renseignements fournis dans la Fiche d'Identification de Déchet et dans les limites d'acceptation de la filière mentionnée.

Tout chargement doit être accompagné du Bordereau de Suivi de Déchet comportant le N° de CAP du déchet et éventuellement de la Déclaration Fiscale d'Accompagnement pour les déchets hydrocarbures.
Le transport se fera conformément à la Réglementation des Transports de Matières Dangereuses.
Les chauffeurs devront impérativement être munis des équipements de sécurité nécessaires.

Bordereau de suivi des déchets

Bordereau n°: **AAALAV02**

1. Emetteur du bordereau

- Producteur du déchet Collecteur de petites quantités de déchets relevant d'une même rubrique (joindre annexe 1) Autre détenteur
- Personne ayant transformé ou réalisé un traitement dont la provenance des déchets reste identifiable (joindre annexe 2)

N° SIRET: **321A 6567 210 000216**
 NOM: **SIBIR**
 Adresse: **86 Bd de l'Industrie**
53940 - ST BERTHEVIN
 Tél.: **0243692830** Fax: **0243681015**
 MEl: _____
 Personne à contacter: **ME CARKA**

2. Installation de destination ou d'entreposage ou de reconditionnement prévue

Entreposage provisoire ou reconditionnement oui (cadres 13 à 19 à remplir) non

N° SIRET: **161521 032 969 000314**
 NOM: **SEREP**
 Adresse: **11 Rue du Pont V**
76067 - LE HAURE
 Tél.: **0235535033** Fax: **0235535022**
 MEl: _____
 Personne à contacter: **ME BOUTANGER**
 N° de CAP (le cas échéant): **27 06 A1 TREV 01**
 Opération d'élimination / valorisation prévue (code D/R): **09/R3**

3. Désignation du déchet

Rubrique déchet: **16 01 03 10 31 03** Consistance: solide liquide gazeux

Dénomination usuelle: **EAU et hydrocarbures**

4. Mentions au titre des règlements ADR, RID, ADN, IMDG (le cas échéant): **Déchet, UN 1293 liquide inflammable, n.s.d., III, (D/E) déchets conformes au 2.1.3.5.5, dangereux pour l'environnement**

5. Conditionnement: benne citerne GRV fût autre (préciser) _____ Nombre de colis: _____

6. Quantité: réelle estimée **26** tonne(s)

7. Négociant (le cas échéant): _____ Récépissé n°: _____ Département: _____
 N° SIREN: _____ Limite de validité: _____
 NOM: _____ Personne à contacter: _____
 Adresse: _____ Tél.: _____ Fax: _____
 MEl: _____

- À REMPLIR PAR LE COLLECTEUR-TRANSPORTEUR -

8. Collecteur-transporteur: _____ Récépissé n°: **2.R.2009.53** Département: **56**
 N° SIREN: **3193 169 6515** Limite de validité: **01/12/2013**
 NOM: **TRANSPORT LORCY** Mode de transport: **Route**
 Adresse: **ZA Penkerparc - VANNES** Date de prise en charge: **29/11/11**
 Tél.: **029754574** Fax: **0297542881** Signature: **ME Meney**
 MEl: _____
 Personne à contacter: **ME HANEON** Transport multimodal **CERFA**

- DÉCLARATION GÉNÉRALE DE L'ÉMETTEUR DE BORDEREAU -

9. Déclaration générale de l'émetteur du bordereau: Je soussigné certifie que les renseignements portés dans les cadres ci-dessus sont exacts et établis de bonne foi.
 NOM: **SIBIR** Date: **29/11/11**
 Signature: _____
 Adresse: **86 Bd de l'Industrie**
53940 ST BERTHEVIN
Tél: 43 69 28 30
Fax: 43 68 10 15

- À REMPLIR PAR L'INSTALLATION DE DESTINATION -

10. Expédition reçue à l'installation de destination: _____ Code D/R: **R3 / 09**
 N° SIRET: _____ **652 016 969 00034** Prétraitement / valorisation: **VEHICULE CITRONE AU NETTOYER DE LA DES MARCHANDISES CHA**
 NOM: **SEREP**
 Adresse: **11, Rue du Pont V - BP 1402 76067 LE HAURE cedex**
 Personne à contacter: _____
 Quantité réelle présentée: _____ tonne(s) **187800**
 Date de présentation: **29/11/2011**
 Lot accepté: oui non
 Motif du refus: _____
 Signataire: **ENOCC** Signature et cachet: _____
 Date: **29/11/2011**

11. Réalisation de l'opération: _____ Je soussigné certifie que l'opération ci-dessus a été effectuée.
 NOM: **MME ENOCC**
 Date: **29/11/2011** Signature et cachet: _____

12. Destination ultérieure prévue (dans le cas d'une transformation ou d'un traitement aboutissant à des déchets dont la provenance reste identifiable, le nouveau bordereau sera accompagné de l'annexe 2 du formulaire CERFA n° 12371-501): _____
 Traitement prévu (code D/R): _____
 N° SIRET: _____ Personne à contacter: _____
 NOM: _____ Tél.: _____ Fax: _____
 Adresse: _____ MEl: _____

REF: TD-950 (1/06) - médaille déposé anti - vibration - 32, rue F. Fallouier - B.P. 959 - 92113 CLICNY Cedex - Tél. : 01 41 08 59 80 - Fax : 01 41 08 39 81 - www.ain.fr

REGISTRE CHRONOLOGIQUE
DES DECHETS



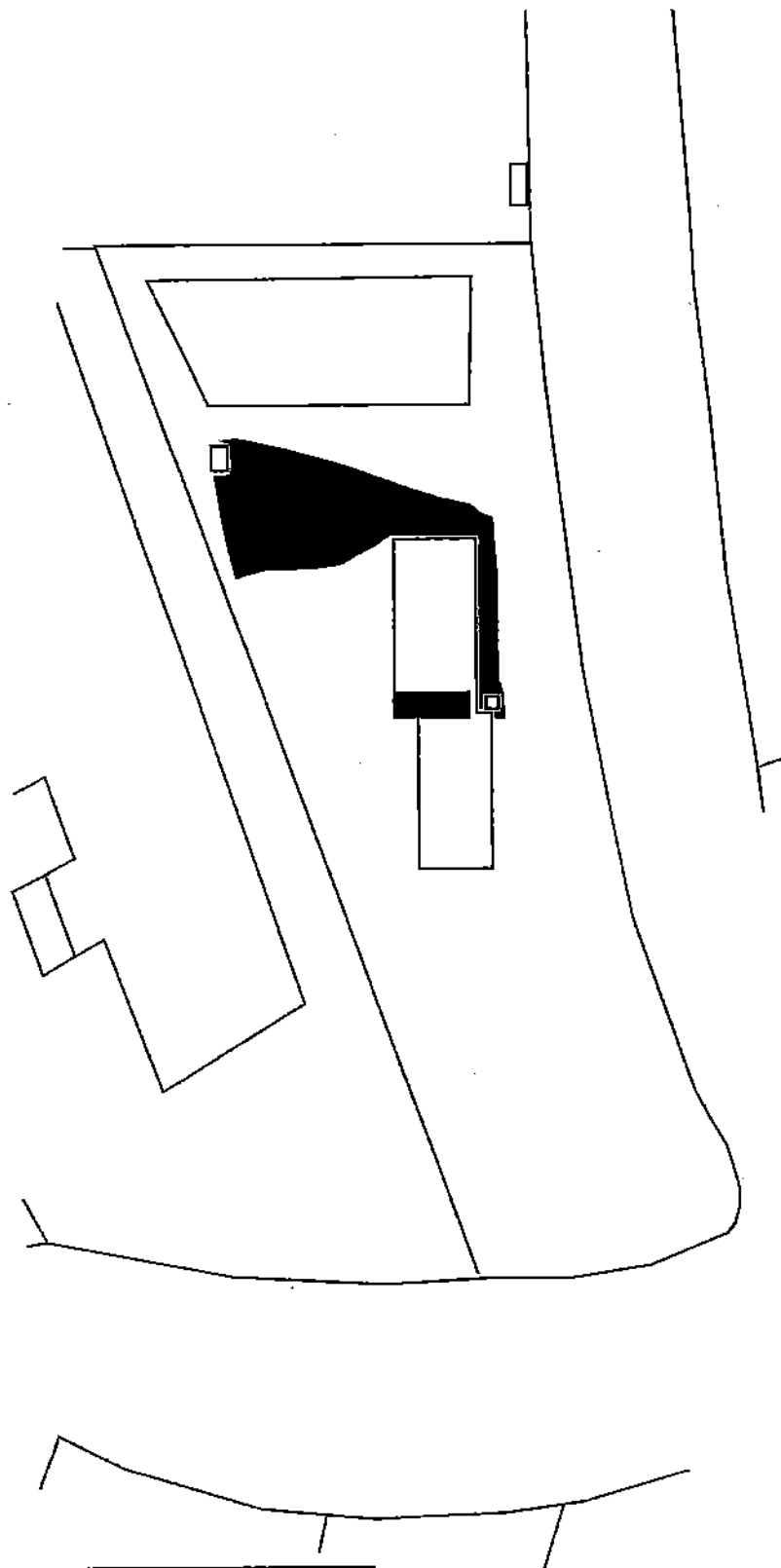

SHBIR Saint Berthevin

cartographie de l'aléa d'épandage



Légende :

-  cuve
-  zone d'épandage

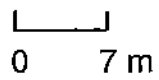

SHBIR – ETUDE DE DANGERS

ANNEXE 1 : IDENTIFICATION ET CARACTERISATION DES POTENTIELS DE DANGERS

A1.1 TABLEAU DE CLASSEMENT DES INSTALLATIONS

Produit	N° cas	N° CE		Classification CE (arrêté du 20 avril 1994)													Quantité présente en T	Quantité autorisée dans l'AP	Rubrique de la nomenclature ICPE	Régime classé selon NC, D, A, AS				
		EINECS	Ordre	Explosible	Comburant	Extrêmement inflammable	Facilement inflammable	Inflammable	Très toxique	Toxicité	Nocif	Corrosif	Irritant	Sensibilisant	Cancérogène	Mutagène					Toxicité reproductive	Danger environnement	Etiquetage	
																							Symbole danger	Phrases S
Déchet d'hydrocarbure	-	-	-	non	non	non	non	non	non	non	non	oui	oui	oui	oui	oui	oui	Abs	R38/45	S24	30	30	2718	A

A1.2 TABLEAU ETUDE DE DANGERS

Produit	Point éclair °C	Température auto-inflammation °C	Données complémentaires				Seuils des effets létaux SEL			Incompatibilité	Préciser la source de donnée	
			LJ air % volume	LSI air % volume	densité à 20° C	solubilité g/l (dans l'eau)	Température d'ébullition °C	Tension vapeur	Seuils des effets létaux SEL 5%			Seuils des effets létaux SEL 1%
Déchet d'hydrocarbure	>61°	-	-	1	-	90	-	-	NS	-	Conditions d'acceptation par les centres de traitement selon réglementation	

SHBIR – ETUDE DE DANGERS

ANNEXE 2 : PRESENTATION DES PHENOMENES DANGEREUX AYANT DES EFFETS EXTERNES A L'ETABLISSEMENT

N° du PhD	Commentaires	Proba Indice	Type d'effet	Effet Très Grave	Effet Grave	Effet Significatif	Bris de vitres	Cinétique
1	Fuite au dépotage	D	toxique	Abs	Abs	Abs	0	lente
2	Rupture de tuyau au dépotage	E	toxique	Abs	Abs	Abs	0	lente
3	Fuite au chargement	D	toxique	Abs	Abs	Abs	0	lente
4	Rupture de tuyau au chargement	E	toxique	Abs	Abs	Abs	0	lente

Abs = absence