



Laboratoire d'acceptation / Planning
 11, rue du Pont V - 76600 LE HAVRE
 Tél : 02.35.53.50.24 / Fax : 02.35.53.50.22
 N°SIRET: 652 038 969 00034

29 JUIN 2011

PRODUCTEURS DIVERS EN MELANGE - LAVAL

Déchets provenant du nettoyage de cuves et fûts de stockage et de transport (sauf catégories 05 et 13)

Code nomenclature

16.07.08*

Déchets contenant des hydrocarbures

MELANGE EAU ET HYDROCARBURES

Tonnage prévisionnel :

150 tonnes

Rythme de livraison : Régulier

R3 (Recyclage ou récupération des substances organiques qui ne sont pas utilisées comme solvants)

D9 (Traitement physico-chimique)

Votre déchet suivra la filière sous l'appellation :

1

Au Havre le

28/06/2011

Validité du certificat :

27/06/2012

Observations:

RENOUVELLEMENT DU CAP, FAIT SUITE AU 060710TREV01

Rendez-vous impératif à prendre auprès du service planning au 02.35.53.50.24

HORAIRE D'OUVERTURE: Du Lundi au Vendredi, en continu de 7H30 à 17H30 (sortie camion)

Adresse de livraison : Centre de Traitement de Déchets Liquides SEREP - 11, Rue du Pont V - 76600 LE HAVRE

Accueil administratif: Tel: 02.35.53.50.16 / Fax: 02.35.53.44.73

Seuls les chargements en vrac liquide sont acceptés. Le chargement est accepté sous réserve qu'il soit conforme aux renseignements fournis dans la Fiche d'Identification de Déchet et dans les limites d'acceptation de la filière mentionnées.

Tout chargement doit être accompagné du Bordereau de Suivi de Déchet comportant le N° de CAP du déchet et éventuellement de la Déclaration Fiscale d'Accompagnement pour les déchets hydrocarbures.

Le transport se fera conformément à la Réglementation des Transports de Matières Dangereuses.

Les chauffeurs devront impérativement être munis des équipements de sécurité nécessaires.

Bordereau de suivi des déchets

A REMPLIR PAR L'ÉMETTEUR DU BORDEREAU

Bordereau n° : **AAALAV 02**

1. Émetteur du bordereau

Producteur du déchet Collecteur de petites quantités de déchets relevant d'une même rubrique (joindre annexe 1)

Personne ayant transformé ou réalisé un traitement dont la provenance des déchets reste identifiable (joindre annexe 2) Autre détenteur

N° SIRET : **321A 656 710 01026**
 NOM : **SHBIR**
 Adresse : **86 Rd de l'Industrie 53940 - ST BERTHEVIN**
 Tél. : **0243 69 28 30** Fax : **0243 68 10 15**
 Mèl : **ME CARKA**

2. Installation de destination ou d'entreposage ou de reconditionnement prévue

Entreposage provisoire ou reconditionnement

oui (cadres 13 à 19 à remplir) non

N° SIRET : **6152 038 969 00034**
 NOM : **SEREP**
 Adresse : **11 Rue du Pont V 76067 - LE HAURE**
 Tél. : **0235 53 50 93** Fax : **0235 53 50 22**
 Mèl : **ME BOULANGER**
 Personne à contacter : **ME BOULANGER**
 N° de CAP (le cas échéant) : **27 06 AA TREV 01**
 Opération d'élimination / valorisation prévue (code D/R) : **DA/R3**

3. Dénomination du déchet

Rubrique déchet : **11 01 07 08 18** Consistance : solide liquide gazeux

Dénomination usuelle : **eaux et hydrocarbures**

4. Mentions au titre des règlements ADR, RID, ADN, IMDG (le cas échéant) : **déchet, UN 1203 liquide inflammable, n.s.a., III, (D/E) déchet conforme au 2.1.3.5.5, dangereux pour l'environnement**

5. Conditionnement : benne citerne GRV fût autre (préciser) Nombre de colis :

6. Quantité : réelle estimée **26** tonne(s)

7. Négociant (le cas échéant)

Récépissé n° : Département :
 Limite de validité :
 Personne à contacter :
 Tél. : Fax :
 Mèl :

A REMPLIR PAR LE COLLECTEUR-TRANSPORTEUR

8. Collecteur-transporteur

N° SIRET : **3199 169 655**
 NOM : **TRANSPORT LORCY**
 Adresse : **ZA Penkerparc - VANNES**
 Tél. : **0297 54 45 74** Fax : **0297 54 27 83**
 Mèl : **ME HANEON**

Récépissé n° : **2-R-2009-53** Département : **56**
 Limite de validité : **01/12/2013**
 Mode de transport : **Route**
 Date de prise en charge : **29/11/11**
 Signature : **ME Menay**

9. Déclaration générale de l'émetteur du bordereau : Je soussigné certifie que les renseignements portés dans les cadres ci-dessus sont exacts et établis de bonne foi.

NOM : **SHBIR** Date : **29/11/11**

Signature et cachet : **SHBIR**
 86 Rd de l'Industrie
 53940 ST BERTHEVIN
 Tél : 43 69 28 30
 Fax : 43 68 10 15

A REMPLIR PAR L'INSTALLATION DE DESTINATION

10. Expédition reçue à l'installation de destination

N° SIRET : **652 038 969 00034**
 NOM : **SEREP**
 Adresse : **11, Rue du Pont V - BP 1402 76067 LE HAURE Cedex**

Personne à contacter :
 Quantité réelle présentée : **187800** tonne(s)
 Date de présentation : **29/11/2011**
 Lot accepté : oui non
 Motif du refus :
 Signataire : **ENOCO** Signature et cachet : **ENOCO**
 Date : **29/11/2011**

11. Réalisation de l'opération

Code D/R : **R3/D0**

Prétraitement / valorisation : **VEHICULE CITERNE AU NETTOYAGE DE LA DEE MARCHANDISE CHA**

Je soussigné certifie que l'opération ci-dessus a été effectuée

NOM : **MME ENOCO**
 Date : **29/11/2011** Signature et cachet : **ENOCO**

Signature et cachet : **SEREP**
 11, Rue du Pont V
 B.P. 1402
 76067 LE HAURE Cedex
 Tél : 35 53 50 93 / Fax : 35 53 50 22

12. Destination ultérieure prévue (dans le cas d'une transformation ou d'un traitement ultérieur des déchets dont la provenance reste identifiable le nouveau bordereau sera accompagné de l'annexe 2 du formulaire CERPA n° 123/101)

Traitement prévu (code D/R) :

N° SIRET :
 NOM :
 Adresse :
 Personne à contacter :
 Tél. : Fax :
 Mèl :

REF: TD-550 (1/05) - module déposé anti-falsification - 32, rue F. Pellerin - B.P. 189 - 92114 Clichy-la-Croix - Tél. (01) 41 08 89 60 - Fax : 01 41 08 89 81 - www.ami.com

RECHISTRE CHRONOLOGIQUE
DES DIETS



SHBIR Saint Berthevin

cartographie de l'aléa d'épandage

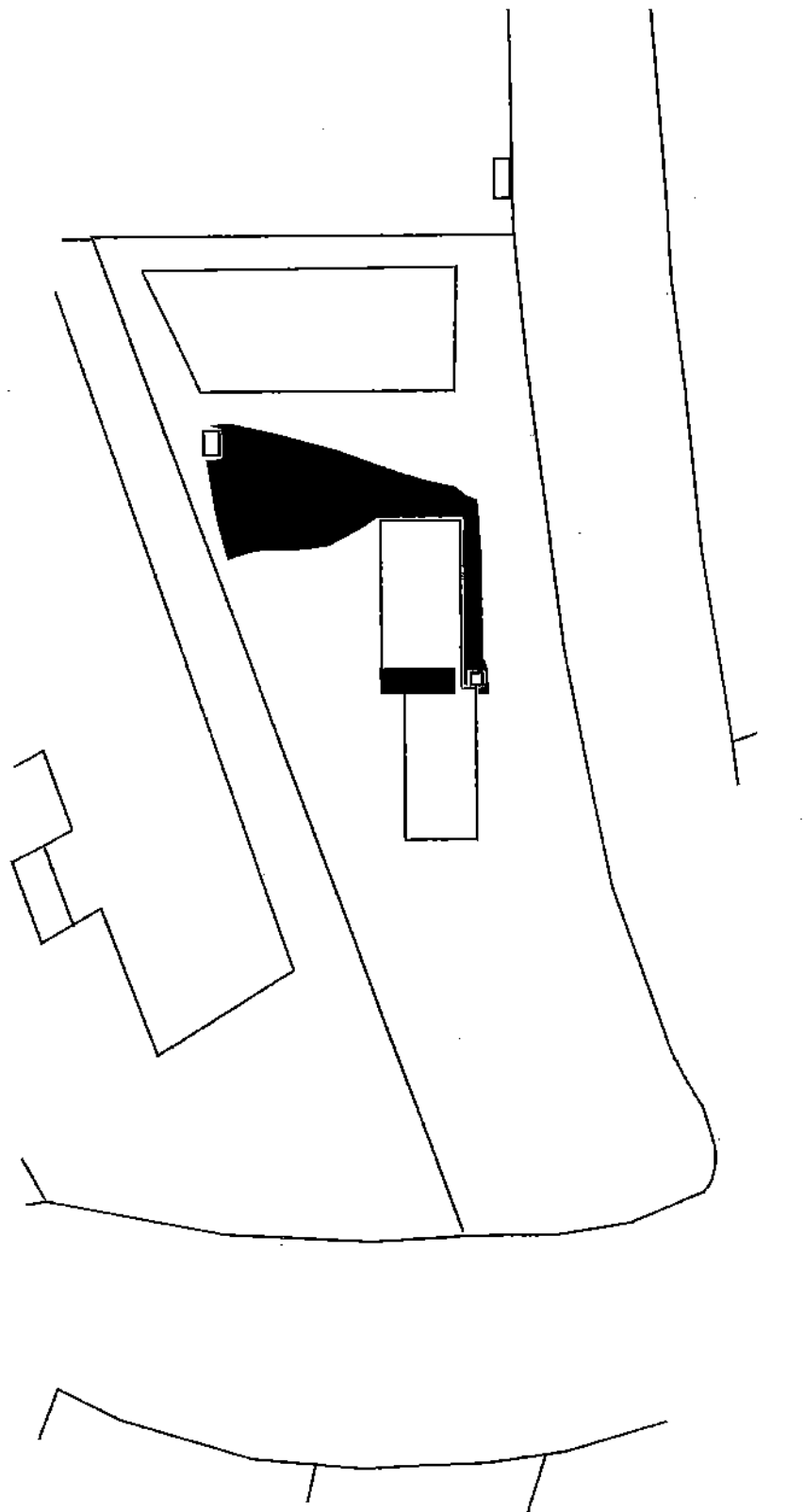

Légende :

 cuve

 zone d'épandage

0 7 m

SHBIR – ETUDE DE DANGERS

ANNEXE 1 : IDENTIFICATION ET CARACTERISATION DES POTENTIELS DE DANGERS

A1.1 TABLEAU DE CLASSEMENT DES INSTALLATIONS

Produit	N° cas	N° CE		Classification CE (arrêté du 20 avril 1994)																	Quantité présente en T	Quantité autorisée dans l'AP	Rubrique de la nomenclature ICPE	Régime classé au NC, D, A, AS			
		EINECS	Ordre	Explosible	Comburant	Extrêmement inflammable	Facilement inflammable	Inflam. mable	Très toxique	Toxicité	Nocif	Corrosif	Irritant	Sensibilisant	Cancérogène	Mutagène	Toxicité reproductive	Danger environnement	Etiquetage								
																			Symbole danger	Phrase s R					Phrase s S		
Déchet d'hydrocarbure	-	-	-	non	non	non	non	non	non	non	non	non	non	non	non	non	non	oui	oui	oui	Abs	R38/45	S24	30	30	2718	A

A1.2 TABLEAU ETUDE DE DANGERS

Produit	Point éclair °C	Température auto-inflammation °C	Données complémentaires				LSI	LSI	Seuils des effets			Incompatibilité	Préciser la source de donnée
			Température d'ébullition °C	solubilité g/l (dans l'eau)	densité à 20° C	Tension vapeur			létaux SEL 5%	létaux SEL 1%	Seuils des effets irréversibles SEL		
Déchet d'hydrocarbure	>61°	-	-	-	1	à 20° C	90	°C	-	-	NS	-	Conditions d'acceptation par les centres de traitement selon réglementation

SHBIR – ETUDE DE DANGERS

ANNEXE 2 : PRESENTATION DES PHENOMENES DANGEREUX AYANT DES EFFETS EXTERNES A L'ETABLISSEMENT

N° du PhD	Commentaires	Proba Indice	Type d'effet	Effet Très Grave	Effet Grave	Effet Significatif	Bris de vitres	Cinétique
1	Fuite au dépotage	D	toxique	Abs	Abs	Abs	0	lente
2	Rupture de tuyau au dépotage	E	toxique	Abs	Abs	Abs	0	lente
3	Fuite au chargement	D	toxique	Abs	Abs	Abs	0	lente
4	Rupture de tuyau au chargement	E	toxique	Abs	Abs	Abs	0	lente

Abs = absence