

## **ANNEXE IV**

**Guide de justification de conformité à l'arrêté relatif aux prescriptions générales applicables aux installations classées pour la protection de l'environnement soumises à enregistrement sous les rubriques 2101 (bovins), 2102 (porcins) et 2111 (volailles, gibier à plumes)**

Carte de localisation

EARL BLOT François  
La Louvèrière  
53140 PRE EN PAIL SAINT  
SAMSON



Echelle : 1:25 000

Réalisation : 28/2/2019

Fond de plan : SCAN25 ©IGN 2013

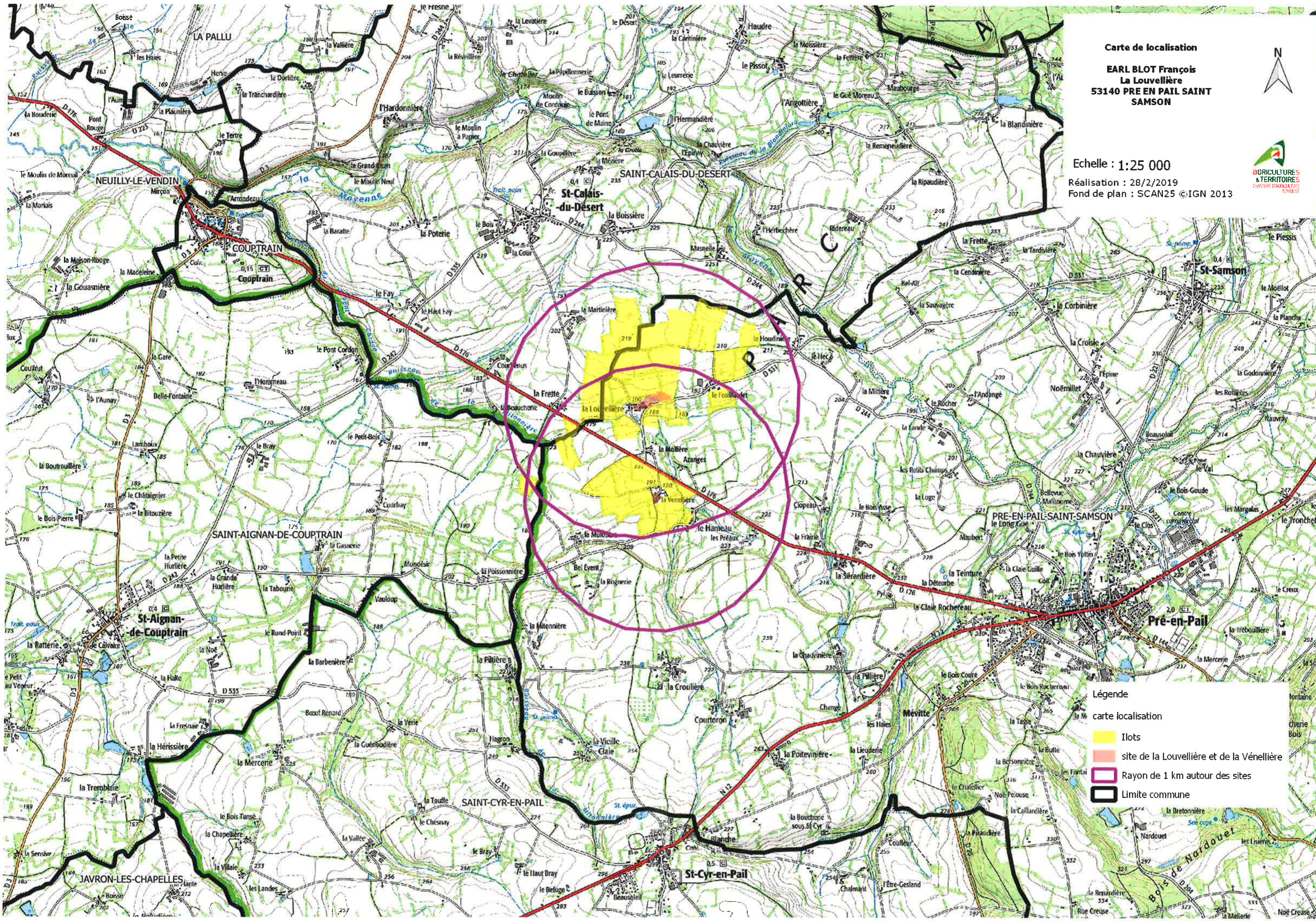

Légende

- carte localisation
- Ilots
- site de La Louvèrière et de la Vénélière
- Rayon de 1 km autour des sites
- Limite commune