

Restauration complète de l'ancienne Banque de France

44-46 rue de Bretagne - 53000 LAVAL

Dossier de déclaration d'Utilité Publique



ARCHITECTES



Agence Lionel VIE & Associés

23 rue Guillier de la Touche
49100 ANGERS
Tél. 02.41.21.15.52
Tél. 02.41.21.15.51
E-mail : info@lionel-vie.fr
Site : www.lionel-vie.fr

SOCLE

SOCLE - architecture

Agence de Nantes
7 rue Condorcet - 44000 NANTES
Tél: 02.40.73.77.20
E-mail: contact@gdvarchitecture.com
Site: www.socle-architecture.com

DUP - PLAN DE SITUATION

Indice:	Date:	Modifications:	DATE:	PHASE	PLAN N°
			09.11.2021	DUP	1
DOSSIER 1831			ECHELLE		
PLANS ARCHITECTE					

Adresse du terrain

44 - 46 rue de Bretagne - 53000 LAVAL

Référence cadastrale

Partie de la parcelle n° CM 347 env. 2550 m²

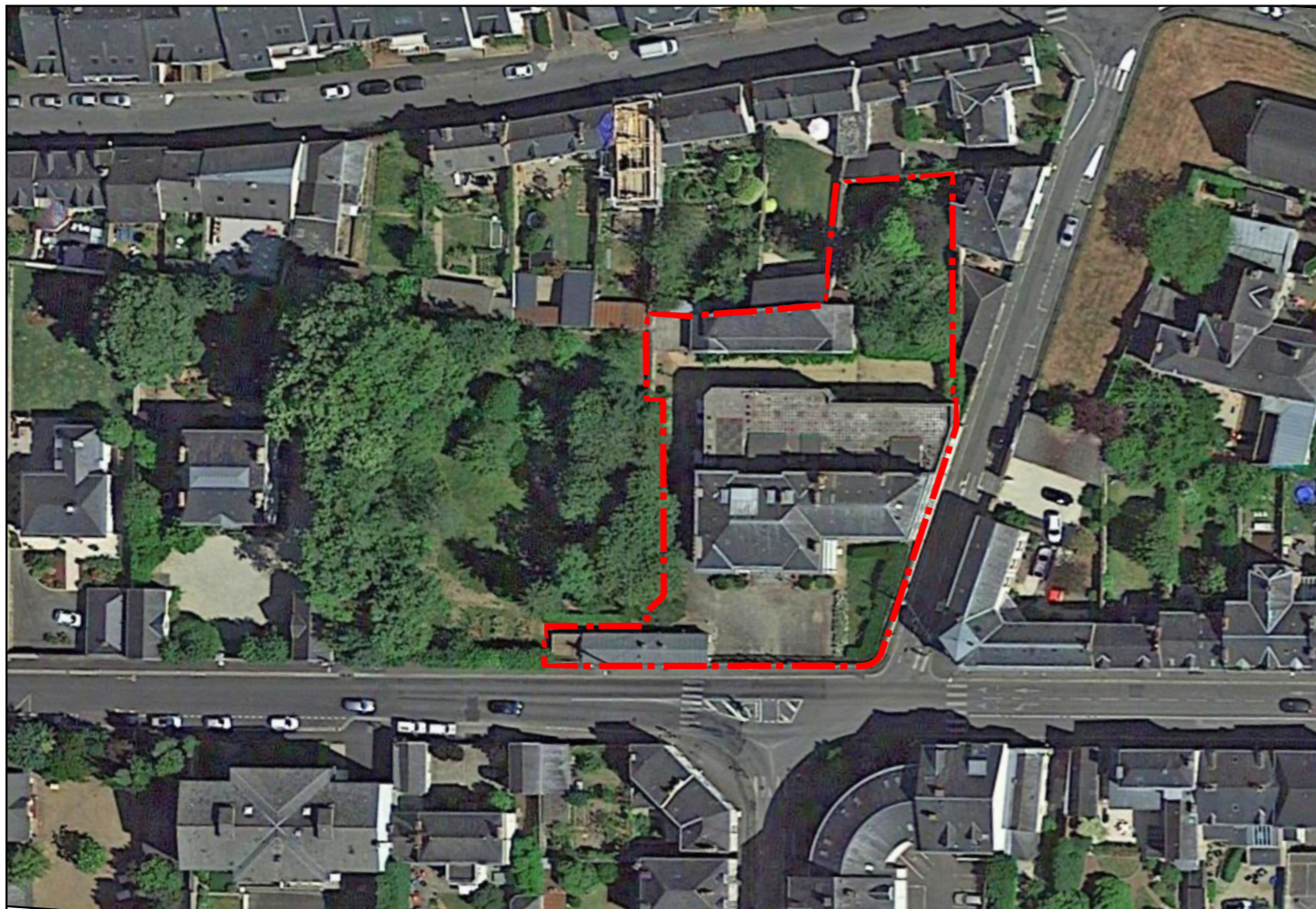



PHOTO AERIENNE - éch. 1/1000e

PLAN CADASTRAL - éch. 1/1000e

Maître d'oeuvre :  Lionel Vié ARCHITECTURE et ÉCONOMIE	SOCLE	Restauration complète de l'ancienne Banque de France - 44-46 rue de Bretagne LAVAL		Echelle : 1:1000	Phase : DUP	Plan n° : 1
		PLAN DE SITUATION - PHOTO ET CADASTRE		Date : 09.11.2021		