

23-001A - REVISIONS 009-TZ			
Date	N° sur le plan	Description	Lot concerné
14/07/2023	01	Déplacement sitea combant dans la fondation	VRD
14/07/2023	02	Déplacement en sitea	VRD
14/07/2023	03	Local de stockage déposé + plus creux	VRD
14/07/2023	04	Déplacement sitea	VRD
14/07/2023	05	Aggrémentement par sitea	VRD
14/07/2023	06	Sitea déposé + plus creux	VRD
14/07/2023	07	Appui sur carter de vent	VRD
14/07/2023	08	Indication de la largeur de voirie de bordage + ajout d'un carter de vent	VRD
14/07/2023	09	Appui de mur pour la plateforme	VRD
14/07/2023	10	Appui de mur pour la plateforme	VRD
14/07/2023	11	Indication de l'emplacement de la plateforme	VRD
14/07/2023	12	Déplacement de mur de 400 + mise au plus de deux charnières	VRD
14/07/2023	13	Indication de l'emplacement de la plateforme	VRD
14/07/2023	14	Appui de mur pour la plateforme	VRD
14/07/2023	15	Appui de mur pour la plateforme	VRD
14/07/2023	16	Indication de l'emplacement de la plateforme	VRD
14/07/2023	17	Indication de l'emplacement de la plateforme	VRD
14/07/2023	18	Indication de l'emplacement de la plateforme	VRD
14/07/2023	19	Indication de l'emplacement de la plateforme	VRD
14/07/2023	20	Indication de l'emplacement de la plateforme	VRD

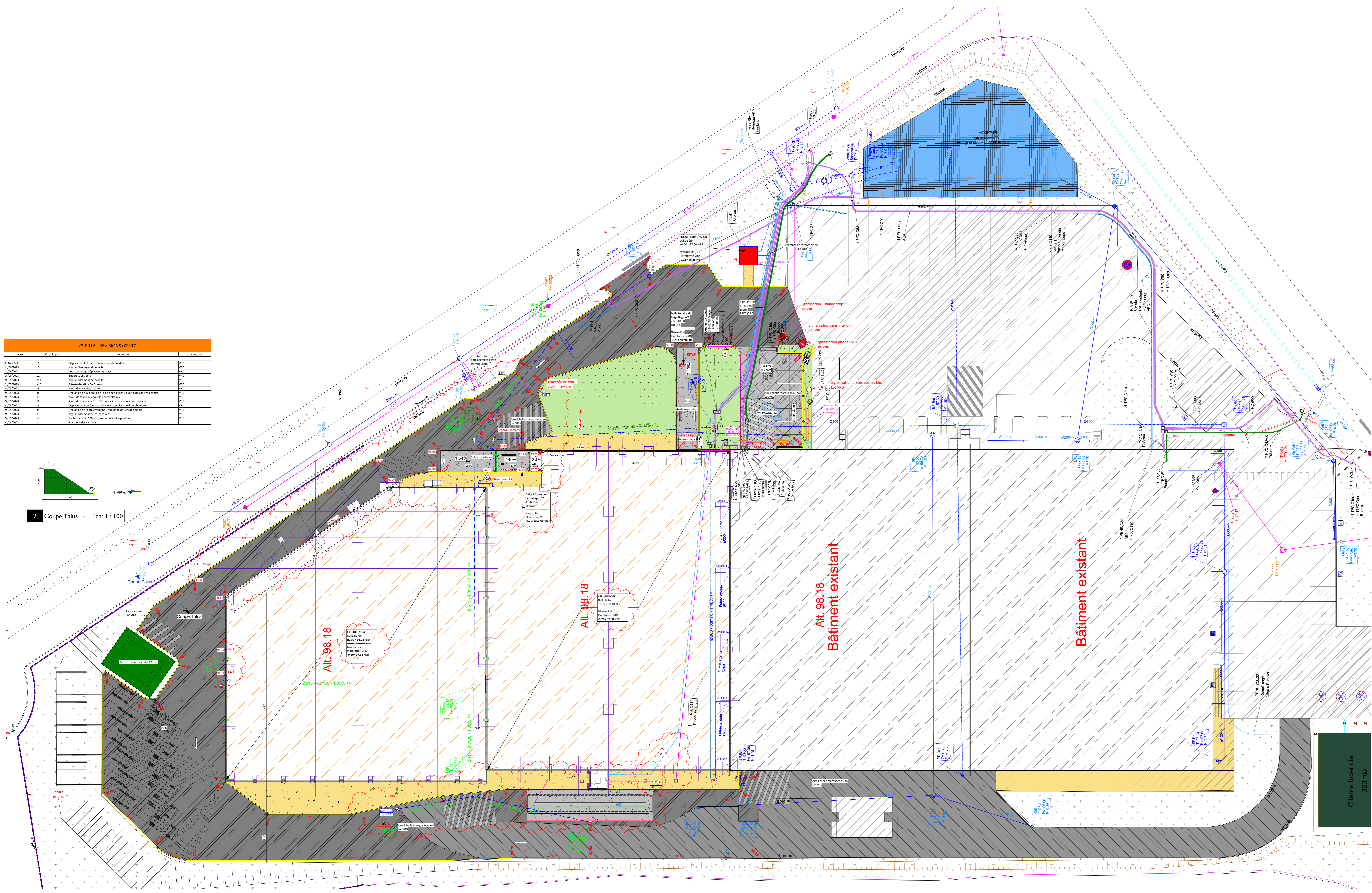

Légende Bordures		Légende VRD - Couleur	
	Mur de soutènement		Voirie enrobé léger
	Bordure T2		Voirie enrobé lourd T1 structure GB+BB
	Bordure T2 bateau		Voirie enrobé lourd T2 Reprofilage GB+BB
	Bordure T4		Dalle béton - Lot GRD
			Empierrement
			Terre végétale égalée
			Aire d'aspiration pompier
			Bassin bâché
Légende Réseaux Existants		Légende Réseaux - Lot VRD	
	Réseaux EP voirie		Réseaux EP Voirie
	Réseaux EP toiture		Réseaux EP Toiture
	Réseaux EP drain		Réseaux EP Drain
	Réseaux EU		Réseaux EU
	Réseaux ELEC		Réseaux EV
	Réseaux AEP		Réseaux HT
	Réseaux Télécom		Réseaux BT
			Réseaux Eclairage
			Réseaux TBT
			Réseaux Télécom
			Réseaux AEP
			Réseaux incendie

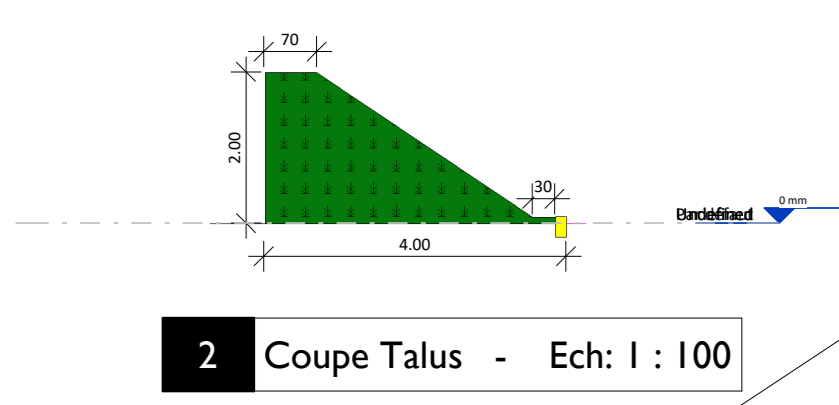
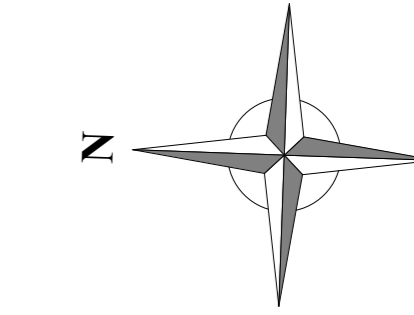

ELEZA

Extension d'un bâtiment logistique

ZA BEAUSOLEIL - 53950 LOUVERNE

MAITRE D'OUVRAGE : -
ADRESSE : -
CODE POSTAL : -

MAITRISE D'OEUVRE :
AREA
15 Rue Alain FOURNIER
35 530 NOYAL SUR VILAINE
T: 02 99 83 09 79
contact@area-team.fr
SARL au capital de 10 000 €
SIRET 539 530 833 0001495 311 26

N° Affaire : 23-001A PROJET

CHAN	009-TZ	VOIRIES PLATEFORMES ET RESEAUX
-------------	--------	---------------------------------------

23-001A-CHAN-009-TZ-PROJET-VOIRIES PLATEFORMES ET RESEAUX-ind c-03.07.2023

PLAN DE MASSE	Ech : 1/250
---------------	-------------

INDICE :	DATE :	MODIFICATIONS :
ind a	24/05/2023	Voir modification sur Nomenclature de révision
ind b	14/06/2023	Voir modification sur Nomenclature de révision
ind c	03.07.2023	Modification voir zones rouges
Architecte : HK		Dessin : O.MILIN

Ces plans sont la propriété de la société AREA et ne peuvent être reproduits sans son accord